and studio
sede legale: via Lungo Ardenza 103/A 57128 Livorno
sede operativa: via Della Pietra 19/A 56121 Pisa
tel. 050 9911349 - fax 050 9911348
P.IVA 01887750509
C.F. RSSMRA72H15G702I - RSSMRA72H15G702I
www.and-studio.eu
info@and-studio.eu
pec: andstudio@pec.it

aleria project
sede legale: via Lungo Ardenza 103/A 57128 Livorno
sede operativa: via Della Pietra 19/A 56121 Pisa
tel. 050 9911349 - fax 050 9911348
P.IVA 01887750509
C.F. RSSMRA72H15G702I - RSSMRA72H15G702I
www.aleria-project.eu
info@aleria-project.eu

COMUNE DI PONTEDERA
PROVINCIA DI PISA

Piano attuativo del comparto D2 in località Il Chiesino, ai sensi dell'art. 119 della L.R. n. 65 del 10 Novembre 2014

PONTEDERA,
Via del Chiesino snc
(PISA)

IL PROPRIETARIO
Lugi Lapo e altri
piazza della vittoria 1/2/18
56025 pontedera (pi) Italia

GRUPPO DI PROGETTAZIONE
incaricato:
architetto Andrea Mannucci
geometra Luca Nici Nerf
collaboratori:
architetto G. Pantani
geometra C. Massacchera
geometra D. Nicoli
geometra D. Cocuzzi

OGGETTO
Piano attuativo di di recupero ai sensi degli artt. 22, 23 e 80 della N.T.A. del R.U. per l'attuazione del comparto D2 in località Il Chiesino e del comparto A11 "Fabbrica di produzione caffè e surrogati Crastan" (p.d.c. ai sensi dell'art. 119 della L.R. n. 65 del 10 Novembre 2014; p.d.c. ai sensi dell'art. 103 della L.R. n. 65 del 10 Novembre 2014)
TITOLO
Planimetria di progetto. Abaco delle essenze del verde pubblico.

ELABORATO & NUMERO TAVOLA
07

REVISIONE	DATA CREAZIONE	SCALA
	07-05-2018	

DISEGNO	CONTROLLO	APPROVO
D.MAD	D.MAD	A.MAN

CODICE COMMESSA
2014_016

NOME file

FILE DI COMPENSAZIONE FORME STICLITI PIANO
A_4_LJ Chiesino.dtb

DIRITTI DI PROPRIETA' DELL'ARCHITETTO ANDREA MANNUCCI - TUTTI I DIRITTI RISERVATI A NORMA DI LEGGE

Planimetria di progetto
Scala 1:500

Schema di recinzione del verde pubblico.
Scala 1:2000

Particolare 1
Cancellata del parco
scala 1:30

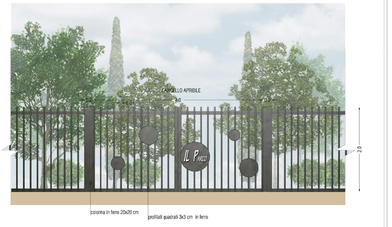

Abaco delle essenze del verde pubblico

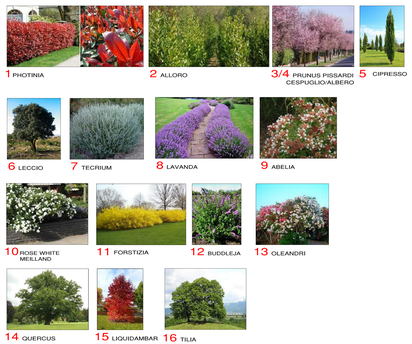

Inquadramento dell'area di progetto
Scala 1:2000